QUINTA DO AQUEDUTO

Um Património Naturalmente Seu

MORADIAS

TOWNHOUSES

TIPOLOGIAS E ESTILOS DE ACABAMENTOS

TYPOLOGIES AND FINISHINGS

- **T2**
- **T3**
- **T4**
- **PISCINAS | SWIMMING POOLS**

ACABAMENTOS | FINISHINGS

- **LEVE | LIGHT**
- **CARVALHO | OAK**
- **WENGUÉ | WENGUE**

N

Nota: Os elementos e informações constantes deste documento são meramente indicativos podendo sofrer alterações, não constituindo, por isso, qualquer vínculo contratual.
Note: The information contained in this document is of indicative character, subject to change without notice and does not constitute any form of contract.

VISITE-NOS VISIT US

t. +351 219 748 274 m. +351 919 091 943
www.quintadoaqueduto.pt
info@quintadoaqueduto.pt

Rua Liberato José Pereira, n.º 5
2660-179 Santo Antão do Tojal, Loures
GPS: 38º 51' 14" N · 9º 08' 34" W

Um projeto:
A project by:

grupo inland
Criamos mais por m²

Classificação Energética Prévia: Classe A | Preliminary Energetic Rating: A Class

QUINTA DO AQUEDUTO

Um Património Naturalmente Seu

T2.A1

208,32 m²

PISO 0

POOL LEVEL

1. ENTRADA | ENTRANCE
2. HALL
3. SALA | LIVING ROOM
4. TERRAÇO | TERRACE
5. COZINHA | KITCHEN
6. CIRCULAÇÃO | CIRCULATION
7. INSTALAÇÃO SANITÁRIA | WC
8. ESTACIONAMENTO | PARKING

ÁREA BRUTA COBERTA* (M²) COVERED FLOOR AREA	ÁREA DE ESTACIONAMENTO E TRATAMENTO DE ROUPAS (M²) PARKING AND LAUNDRY AREA	ÁREA DE TERRAÇOS, VARANDAS E ENTRADAS (M²) TERRACES, BALCONIES AND ENTRANCE AREA	ÁREA TOTAL (M²) TOTAL AREA
144,63	32,32	31,37	208,32

* A Área Bruta Coberta corresponde à superfície total do fogo, medida pelo perímetro exterior das paredes e eixos das paredes separadoras dos fogos, não incluindo terraços e varandas. As áreas indicadas nos compartimentos são áreas úteis, medidas pelo perímetro interior das paredes e incluem as áreas dos armários. Nota: Os elementos e informações constantes deste documento são meramente indicativos podendo sofrer alterações, não constituindo, por isso, qualquer vínculo contratual.

The Covered Floor Area correspond to the total area of the unit, measuring from the outer perimeter of the walls and walls separating the axes of the unit, not including terraces and balconies. The areas indicated in the compartments are net internal areas, measured from the inside perimeter of the walls and include the areas of cabinets. Note: The information contained in this document is of indicative character, subject to change without notice and does not constitute any form of contract.

VISITE-NOS VISIT US

t. +351 219 748 274 m. +351 919 091 943
www.quintadoaqueduto.pt
info@quintadoaqueduto.pt

Rua Liberato José Pereira, n.º 5
2660-179 Santo Antão do Tojal, Loures
GPS: 38º 51' 14" N · 9º 08' 34" W

Um projeto:
A project by:

grupo inland
Criamos mais por m²

QUINTA DO AQUEDUTO

Um Património Naturalmente Seu

T2.A1

208,32 m²

PISO 1

1ST FLOOR

9	CIRCULAÇÃO | CIRCULATION
10	SUITE | MASTER BEDROOM
11	INSTALAÇÃO SANITÁRIA | WC
12	ARRUMOS | STORAGE
13	VARANDA | BALCONY

ÁREA BRUTA COBERTA* (M²) COVERED FLOOR AREA	ÁREA DE ESTACIONAMENTO E TRATAMENTO DE ROUPAS (M²) PARKING AND LAUNDRY AREA	ÁREA DE TERRAÇOS, VARANDAS E ENTRADAS (M²) TERRACES, BALCONIES AND ENTRANCE AREA	ÁREA TOTAL (M²) TOTAL AREA
144,63	32,32	31,37	208,32

* A Área Bruta Coberta corresponde à superfície total do fogo, medida pelo perímetro exterior das paredes e eixos das paredes separadoras dos fogos, não incluindo terraços e varandas. As áreas indicadas nos compartimentos são áreas úteis, medidas pelo perímetro interior das paredes e incluem as áreas dos armários. Nota: Os elementos e informações constantes deste documento são meramente indicativos podendo sofrer alterações, não constituindo, por isso, qualquer vínculo contratual.

The Covered Floor Area correspond to the total area of the unit, measuring from the outer perimeter of the walls and walls separating the axes of the unit, not including terraces and balconies. The areas indicated in the compartments are net internal areas, measured from the inside perimeter of the walls and include the areas of cabinets. Note: The information contained in this document is of indicative character, subject to change without notice and does not constitute any form of contract.

VISITE-NOS VISIT US

t. +351 219 748 274 m. +351 919 091 943
www.quintadoaqueduto.pt
info@quintadoaqueduto.pt

Rua Liberato José Pereira, n.º 5
2660-179 Santo Antão do Tojal, Loures
GPS: 38º 51' 14" N · 9º 08' 34" W

Um projeto:
A project by:

grupo inland
Criamos mais por m²

QUINTA DO AQUEDUTO

Um Património Naturalmente Seu

T2.A1

208,32 m²

COBERTURA

ROOF TERRACE

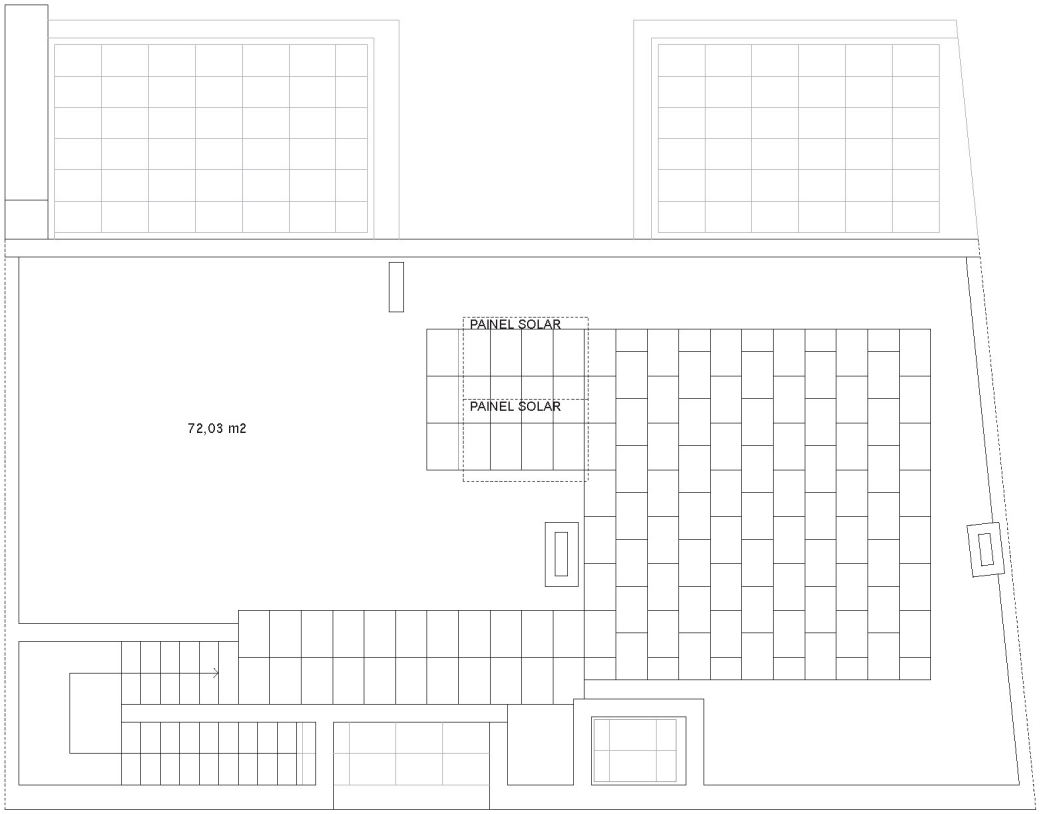

ÁREA BRUTA COBERTA* (M²) COVERED FLOOR AREA	ÁREA DE ESTACIONAMENTO E TRATAMENTO DE ROUPAS (M²) PARKING AND LAUNDRY AREA	ÁREA DE TERRAÇOS, VARANDAS E ENTRADAS (M²) TERRACES, BALCONIES AND ENTRANCE AREA	ÁREA TOTAL (M²) TOTAL AREA
144,63	32,32	31,37	208,32

* A Área Bruta Coberta corresponde à superfície total do fogo, medida pelo perímetro exterior das paredes e eixos das paredes separadoras dos fogos, não incluindo terraços e varandas. As áreas indicadas nos compartimentos são áreas úteis, medidas pelo perímetro interior das paredes e incluem as áreas dos armários. Nota: Os elementos e informações constantes deste documento são meramente indicativos podendo sofrer alterações, não constituindo, por isso, qualquer vínculo contratual.

The Covered Floor Area correspond to the total area of the unit, measuring from the outer perimeter of the walls and walls separating the axes of the unit, not including terraces and balconies. The areas indicated in the compartments are net internal areas, measured from the inside perimeter of the walls and include the areas of cabinets. Note: The information contained in this document is of indicative character, subject to change without notice and does not constitute any form of contract.

VISITE-NOS VISIT US

t. +351 219 748 274 m. +351 919 091 943
www.quintadoaqueduto.pt
info@quintadoaqueduto.pt

Rua Liberato José Pereira, n.º 5
2660-179 Santo Antão do Tojal, Loures
GPS: 38º 51' 14" N · 9º 08' 34" W

Um projeto:
A project by:

grupo inland
Criamos mais por m²

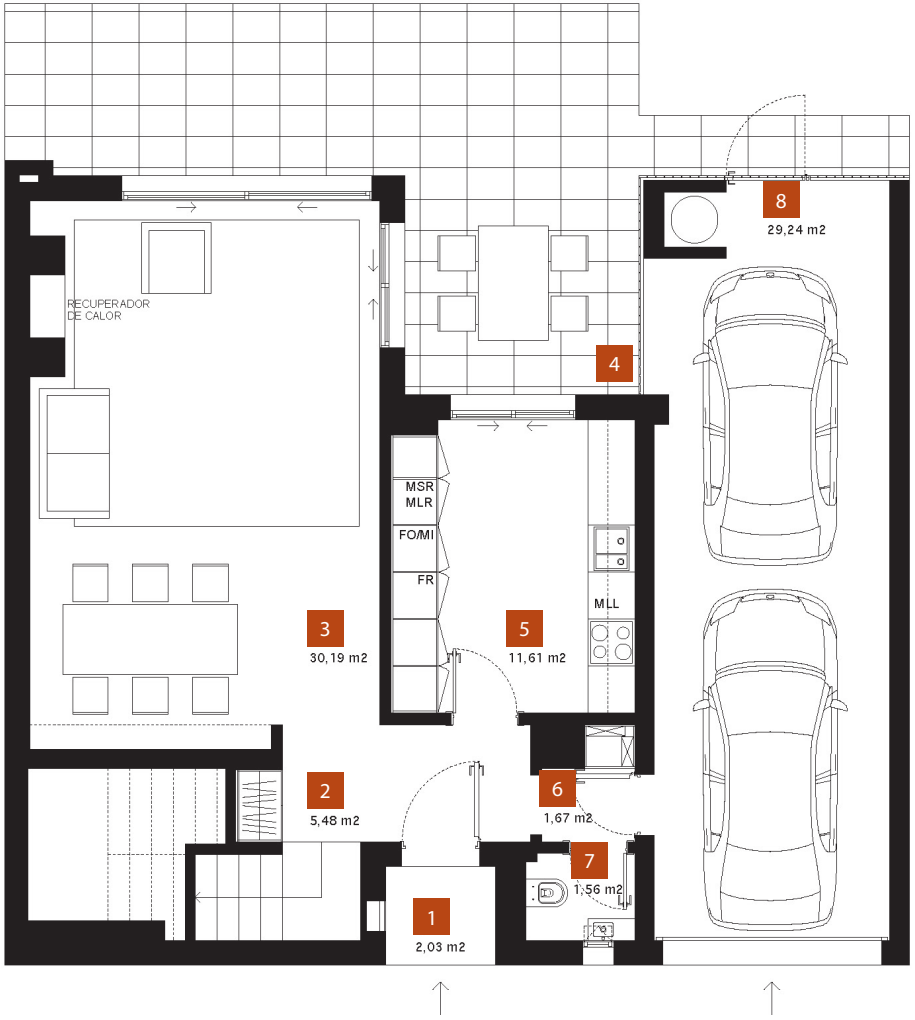

QUINTA DO AQUEDUTO

Um Património Naturalmente Seu

T2.A2

195,40 m²

PISO 0

POOL LEVEL

1. ENTRADA | ENTRANCE
2. HALL
3. SALA | LIVING ROOM
4. TERRAÇO | TERRACE
5. COZINHA | KITCHEN
6. CIRCULAÇÃO | CIRCULATION
7. INSTALAÇÃO SANITÁRIA | WC
8. ESTACIONAMENTO | PARKING

ÁREA BRUTA COBERTA* (M²) COVERED FLOOR AREA	ÁREA DE ESTACIONAMENTO E TRATAMENTO DE ROUPAS (M²) PARKING AND LAUNDRY AREA	ÁREA DE TERRAÇOS, VARANDAS E ENTRADAS (M²) TERRACES, BALCONIES AND ENTRANCE AREA	ÁREA TOTAL (M²) TOTAL AREA
138,05	29,24	28,11	195,40

* A Área Bruta Coberta corresponde à superfície total do fogo, medida pelo perímetro exterior das paredes e eixos das paredes separadoras dos fogos, não incluindo terraços e varandas. As áreas indicadas nos compartimentos são áreas úteis, medidas pelo perímetro interior das paredes e incluem as áreas dos armários. Nota: Os elementos e informações constantes deste documento são meramente indicativos podendo sofrer alterações, não constituindo, por isso, qualquer vínculo contratual.

The Covered Floor Area correspond to the total area of the unit, measuring from the outer perimeter of the walls and walls separating the axes of the unit, not including terraces and balconies. The areas indicated in the compartments are net internal areas, measured from the inside perimeter of the walls and include the areas of cabinets. Note: The information contained in this document is of indicative character, subject to change without notice and does not constitute any form of contract.

VISITE-NOS VISIT US

t. +351 219 748 274 m. +351 919 091 943
www.quintadoaqueduto.pt
info@quintadoaqueduto.pt

Rua Liberato José Pereira, n.º 5
2660-179 Santo Antão do Tojal, Loures
GPS: 38º 51' 14" N · 9º 08' 34" W

Um projeto:
A project by:

grupo inland
Criamos mais por m²

QUINTA DO AQUEDUTO

Um Património Naturalmente Seu

T2.A2

195,40 m²

PISO 1

1ST FLOOR

9	CIRCULAÇÃO | CIRCULATION
10	SUITE | MASTER BEDROOM
11	CLOSET
12	INSTALAÇÃO SANITÁRIA | WC
13	VARANDA | BALCONY

ÁREA BRUTA COBERTA* (M²) COVERED FLOOR AREA	ÁREA DE ESTACIONAMENTO E TRATAMENTO DE ROUPAS (M²) PARKING AND LAUNDRY AREA	ÁREA DE TERRAÇOS, VARANDAS E ENTRADAS (M²) TERRACES, BALCONIES AND ENTRANCE AREA	ÁREA TOTAL (M²) TOTAL AREA
138,05	29,24	28,11	195,40

* A Área Bruta Coberta corresponde à superfície total do fogo, medida pelo perímetro exterior das paredes e eixos das paredes separadoras dos fogos, não incluindo terraços e varandas. As áreas indicadas nos compartimentos são áreas úteis, medidas pelo perímetro interior das paredes e incluem as áreas dos armários. Nota: Os elementos e informações constantes deste documento são meramente indicativos podendo sofrer alterações, não constituindo, por isso, qualquer vínculo contratual.

The Covered Floor Area correspond to the total area of the unit, measuring from the outer perimeter of the walls and walls separating the axes of the unit, not including terraces and balconies. The areas indicated in the compartments are net internal areas, measured from the inside perimeter of the walls and include the areas of cabinets. Note: The information contained in this document is of indicative character, subject to change without notice and does not constitute any form of contract.

VISITE-NOS VISIT US

t. +351 219 748 274 m. +351 919 091 943
www.quintadoaqueduto.pt
info@quintadoaqueduto.pt

Rua Liberato José Pereira, n.º 5
2660-179 Santo Antão do Tojal, Loures
GPS: 38º 51' 14" N · 9º 08' 34" W

Um projeto:
A project by:

grupo inland
Criamos mais por m²

Classificação Energética Prévia: Classe A | Preliminary Energetic Rating: A Class

QUINTA DO AQUEDUTO

Um Património Naturalmente Seu

T2.A2

195,40 m²

COBERTURA
ROOF TERRACE

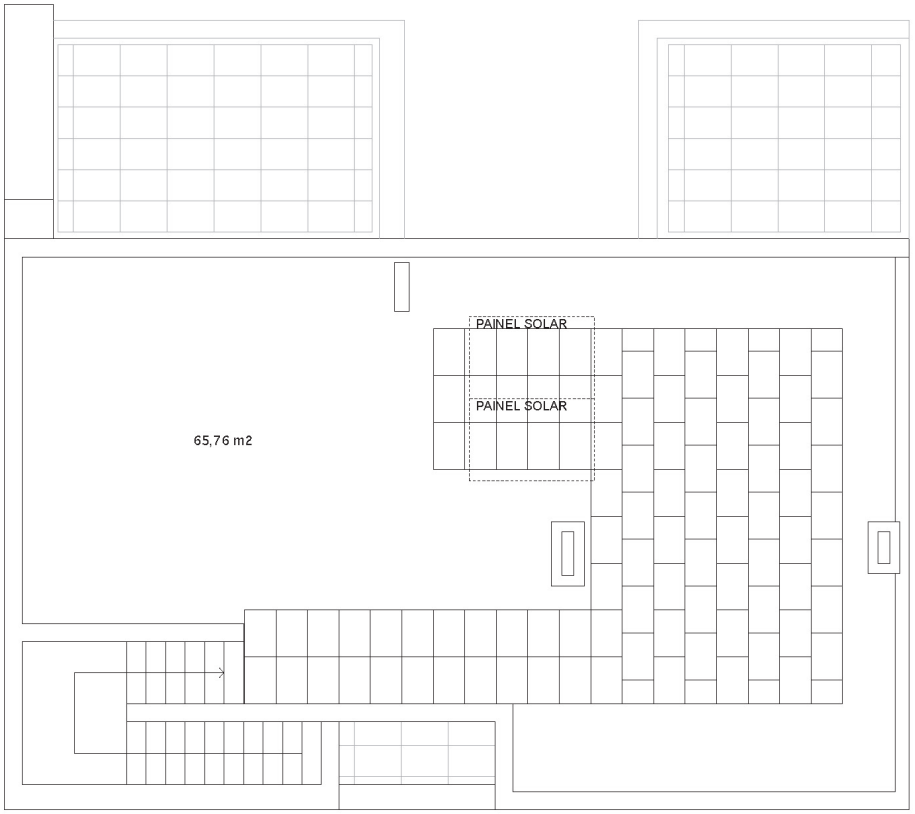

ÁREA BRUTA COBERTA* (M²) COVERED FLOOR AREA	ÁREA DE ESTACIONAMENTO E TRATAMENTO DE ROUPAS (M²) PARKING AND LAUNDRY AREA	ÁREA DE TERRAÇOS, VARANDAS E ENTRADAS (M²) TERRACES, BALCONIES AND ENTRANCE AREA	ÁREA TOTAL (M²) TOTAL AREA
138,05	29,24	28,11	195,40

* A Área Bruta Coberta corresponde à superfície total do fogo, medida pelo perímetro exterior das paredes e eixos das paredes separadoras dos fogos, não incluindo terraços e varandas. As áreas indicadas nos compartimentos são áreas úteis, medidas pelo perímetro interior das paredes e incluem as áreas dos armários. Nota: Os elementos e informações constantes deste documento são meramente indicativos podendo sofrer alterações, não constituindo, por isso, qualquer vínculo contratual.

The Covered Floor Area correspond to the total area of the unit, measuring from the outer perimeter of the walls and walls separating the axes of the unit, not including terraces and balconies. The areas indicated in the compartments are net internal areas, measured from the inside perimeter of the walls and include the areas of cabinets. Note: The information contained in this document is of indicative character, subject to change without notice and does not constitute any form of contract.

VISITE-NOS VISIT US

t. +351 219 748 274 m. +351 919 091 943
www.quintadoaqueduto.pt
info@quintadoaqueduto.pt

Rua Liberato José Pereira, n.º 5
2660-179 Santo Antão do Tojal, Loures
GPS: 38º 51' 14" N · 9º 08' 34" W

Um projeto:
A project by:

grupo inland
Criamos mais por m²

QUINTA DO AQUEDUTO

Um Património Naturalmente Seu

T3.A

234,71 m²

PISO 0

POOL LEVEL

1. ENTRADA | ENTRANCE
2. HALL
3. SALA | LIVING ROOM
4. TERRAÇO | TERRACE
5. COZINHA | KITCHEN
6. TRATAMENTO DE ROUPA | LAUNDRY AREA
7. CIRCULAÇÃO | CIRCULATION
8. INSTALAÇÃO SANITÁRIA | WC
9. ESTACIONAMENTO | PARKING

ÁREA BRUTA COBERTA* (M²) COVERED FLOOR AREA	ÁREA DE ESTACIONAMENTO E TRATAMENTO DE ROUPAS (M²) PARKING AND LAUNDRY AREA	ÁREA DE TERRAÇOS, VARANDAS E ENTRADAS (M²) TERRACES, BALCONIES AND ENTRANCE AREA	ÁREA TOTAL (M²) TOTAL AREA
172,80	35,21	26,70	234,71

* A Área Bruta Coberta corresponde à superfície total do fogo, medida pelo perímetro exterior das paredes e eixos das paredes separadoras dos fogos, não incluindo terraços e varandas. As áreas indicadas nos compartimentos são áreas úteis, medidas pelo perímetro interior das paredes e incluem as áreas dos armários. Nota: Os elementos e informações constantes deste documento são meramente indicativos podendo sofrer alterações, não constituindo, por isso, qualquer vínculo contratual.

The Covered Floor Area correspond to the total area of the unit, measuring from the outer perimeter of the walls and walls separating the axes of the unit, not including terraces and balconies. The areas indicated in the compartments are net internal areas, measured from the inside perimeter of the walls and include the areas of cabinets. Note: The information contained in this document is of indicative character, subject to change without notice and does not constitute any form of contract.

VISITE-NOS VISIT US

t. +351 219 748 274 m. +351 919 091 943
www.quintadoaqueduto.pt
info@quintadoaqueduto.pt

Rua Liberato José Pereira, n.º 5
2660-179 Santo Antão do Tojal, Loures
GPS: 38º 51' 14" N · 9º 08' 34" W

Um projeto:
A project by:

grupo inland
Criamos mais por m²

QUINTA DO AQUEDUTO

Um Património Naturalmente Seu

T3.A

234,71 m²

PISO 1
1ST FLOOR

10	CIRCULAÇÃO | CIRCULATION
11	SUITE | MASTER BEDROOM
12	CLOSET
13	QUARTO | BEDROOM
14	INSTALAÇÃO SANITÁRIA | WC
15	ARRUMOS | STORAGE
16	VARANDA | BALCONY

ÁREA BRUTA COBERTA* (M²) COVERED FLOOR AREA	ÁREA DE ESTACIONAMENTO E TRATAMENTO DE ROUPAS (M²) PARKING AND LAUNDRY AREA	ÁREA DE TERRAÇOS, VARANDAS E ENTRADAS (M²) TERRACES, BALCONIES AND ENTRANCE AREA	ÁREA TOTAL (M²) TOTAL AREA
172,80	35,21	26,70	234,71

* A Área Bruta Coberta corresponde à superfície total do fogo, medida pelo perímetro exterior das paredes e eixos das paredes separadoras dos fogos, não incluindo terraços e varandas. As áreas indicadas nos compartimentos são áreas úteis, medidas pelo perímetro interior das paredes e incluem as áreas dos armários. Nota: Os elementos e informações constantes deste documento são meramente indicativos podendo sofrer alterações, não constituindo, por isso, qualquer vínculo contratual.

The Covered Floor Area correspond to the total area of the unit, measuring from the outer perimeter of the walls and walls separating the axes of the unit, not including terraces and balconies. The areas indicated in the compartments are net internal areas, measured from the inside perimeter of the walls and include the areas of cabinets. Note: The information contained in this document is of indicative character, subject to change without notice and does not constitute any form of contract.

VISITE-NOS VISIT US

t. +351 219 748 274 m. +351 919 091 943
www.quintadoaqueduto.pt
info@quintadoaqueduto.pt

Rua Liberato José Pereira, n.º 5
2660-179 Santo Antão do Tojal, Loures
GPS: 38º 51' 14" N · 9º 08' 34" W

Um projeto:
A project by:

grupo inland
Criamos mais por m²

QUINTA DO AQUEDUTO

Um Património Naturalmente Seu

T3.A

234,71 m²

COBERTURA

ROOF TERRACE

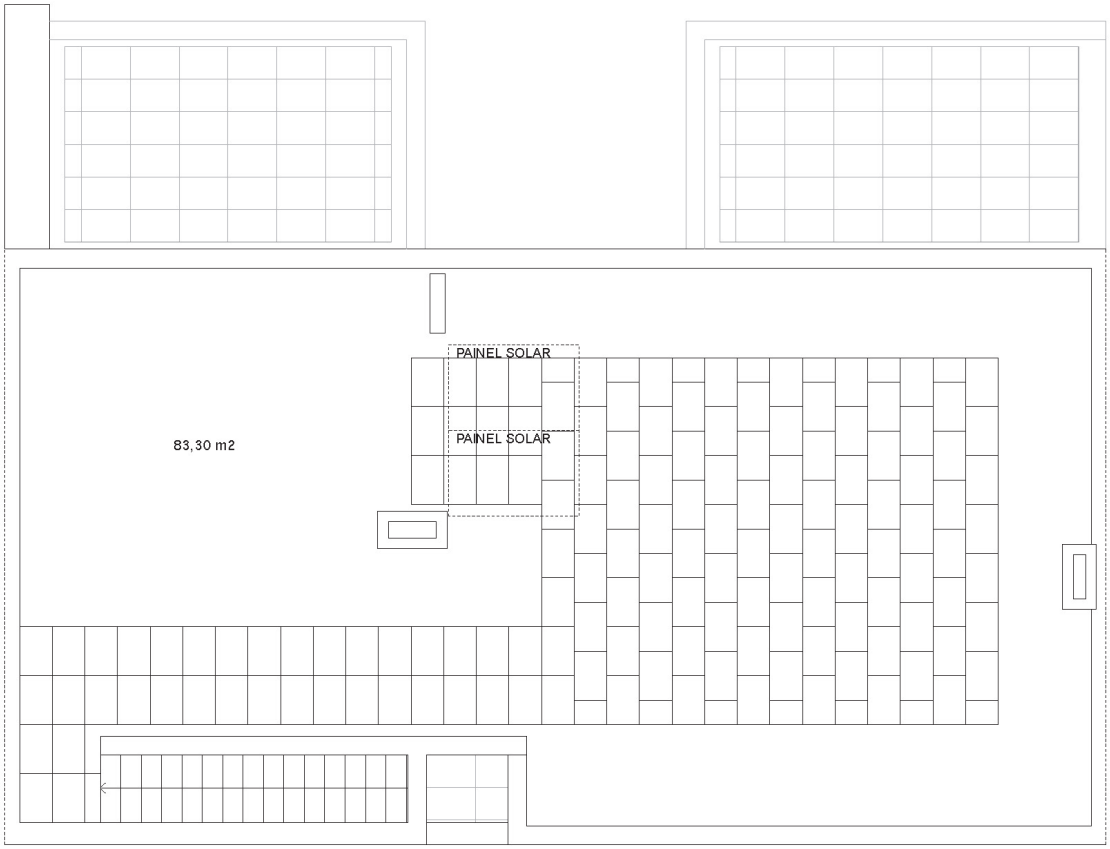

ÁREA BRUTA COBERTA* (M²) COVERED FLOOR AREA	ÁREA DE ESTACIONAMENTO E TRATAMENTO DE ROUPAS (M²) PARKING AND LAUNDRY AREA	ÁREA DE TERRAÇOS, VARANDAS E ENTRADAS (M²) TERRACES, BALCONIES AND ENTRANCE AREA	ÁREA TOTAL (M²) TOTAL AREA
172,80	35,21	26,70	234,71

* A Área Bruta Coberta corresponde à superfície total do fogo, medida pelo perímetro exterior das paredes e eixos das paredes separadoras dos fogos, não incluindo terraços e varandas. As áreas indicadas nos compartimentos são áreas úteis, medidas pelo perímetro interior das paredes e incluem as áreas dos armários. Nota: Os elementos e informações constantes deste documento são meramente indicativos podendo sofrer alterações, não constituindo, por isso, qualquer vínculo contratual.

The Covered Floor Area correspond to the total area of the unit, measuring from the outer perimeter of the walls and walls separating the axes of the unit, not including terraces and balconies. The areas indicated in the compartments are net internal areas, measured from the inside perimeter of the walls and include the areas of cabinets. Note: The information contained in this document is of indicative character, subject to change without notice and does not constitute any form of contract.

VISITE-NOS VISIT US

t. +351 219 748 274 m. +351 919 091 943
www.quintadoaqueduto.pt
info@quintadoaqueduto.pt

Rua Liberato José Pereira, n.º 5
2660-179 Santo Antão do Tojal, Loures
GPS: 38º 51' 14" N · 9º 08' 34" W

Um projeto:
A project by:

grupo inland
Criamos mais por m²

QUINTA DO AQUEDUTO

Um Património Naturalmente Seu

T3.A1

243,95 m²

PISO 0

POOL LEVEL

1 ENTRADA | ENTRANCE
2 HALL
3 SALA | LIVING ROOM
4 TERRAÇO | TERRACE
5 COZINHA | KITCHEN
6 TRATAMENTO DE ROUPA | LAUNDRY AREA
7 CIRCULAÇÃO | CIRCULATION
8 INSTALAÇÃO SANITÁRIA | WC
9 ESTACIONAMENTO | PARKING

ÁREA BRUTA COBERTA* (M²) COVERED FLOOR AREA	ÁREA DE ESTACIONAMENTO E TRATAMENTO DE ROUPAS (M²) PARKING AND LAUNDRY AREA	ÁREA DE TERRAÇOS, VARANDAS E ENTRADAS (M²) TERRACES, BALCONIES AND ENTRANCE AREA	ÁREA TOTAL (M²) TOTAL AREA
179,73	33,53	30,69	243,95

* A Área Bruta Coberta corresponde à superfície total do fogo, medida pelo perímetro exterior das paredes e eixos das paredes separadoras dos fogos, não incluindo terraços e varandas. As áreas indicadas nos compartimentos são áreas úteis, medidas pelo perímetro interior das paredes e incluem as áreas dos armários. Nota: Os elementos e informações constantes deste documento são meramente indicativos podendo sofrer alterações, não constituindo, por isso, qualquer vínculo contratual.

The Covered Floor Area correspond to the total area of the unit, measuring from the outer perimeter of the walls and walls separating the axes of the unit, not including terraces and balconies. The areas indicated in the compartments are net internal areas, measured from the inside perimeter of the walls and include the areas of cabinets. Note: The information contained in this document is of indicative character, subject to change without notice and does not constitute any form of contract.

VISITE-NOS VISIT US

t. +351 219 748 274 m. +351 919 091 943
www.quintadoaqueduto.pt
info@quintadoaqueduto.pt

Rua Liberato José Pereira, n.º 5
2660-179 Santo Antão do Tojal, Loures
GPS: 38º 51' 14" N · 9º 08' 34" W

Um projeto:
A project by:

grupo inland
Criamos mais por m²

QUINTA DO AQUEDUTO

Um Património Naturalmente Seu

T3.A1

243,95 m²

PISO 1

1ST FLOOR

10	CIRCULAÇÃO | CIRCULATION
11	SUITE | MASTER BEDROOM
12	CLOSET
13	QUARTO | BEDROOM
14	INSTALAÇÃO SANITÁRIA | WC
15	ARRUMOS | STORAGE
16	VARANDA | BALCONY

ÁREA BRUTA COBERTA* (M²) COVERED FLOOR AREA	ÁREA DE ESTACIONAMENTO E TRATAMENTO DE ROUPAS (M²) PARKING AND LAUNDRY AREA	ÁREA DE TERRAÇOS, VARANDAS E ENTRADAS (M²) TERRACES, BALCONIES AND ENTRANCE AREA	ÁREA TOTAL (M²) TOTAL AREA
179,73	33,53	30,69	243,95

* A Área Bruta Coberta corresponde à superfície total do fogo, medida pelo perímetro exterior das paredes e eixos das paredes separadoras dos fogos, não incluindo terraços e varandas. As áreas indicadas nos compartimentos são áreas úteis, medidas pelo perímetro interior das paredes e incluem as áreas dos armários. Nota: Os elementos e informações constantes deste documento são meramente indicativos podendo sofrer alterações, não constituindo, por isso, qualquer vínculo contratual.

The Covered Floor Area correspond to the total area of the unit, measuring from the outer perimeter of the walls and walls separating the axes of the unit, not including terraces and balconies. The areas indicated in the compartments are net internal areas, measured from the inside perimeter of the walls and include the areas of cabinets. Note: The information contained in this document is of indicative character, subject to change without notice and does not constitute any form of contract.

VISITE-NOS VISIT US

t. +351 219 748 274 m. +351 919 091 943
www.quintadoaqueduto.pt
info@quintadoaqueduto.pt

Rua Liberato José Pereira, n.º 5
2660-179 Santo Antão do Tojal, Loures
GPS: 38º 51' 14" N · 9º 08' 34" W

Um projeto:
A project by:

grupo inland
Criamos mais por m²

QUINTA DO AQUEDUTO

Um Património Naturalmente Seu

T3.A1

243,95 m²

COBERTURA

ROOF TERRACE

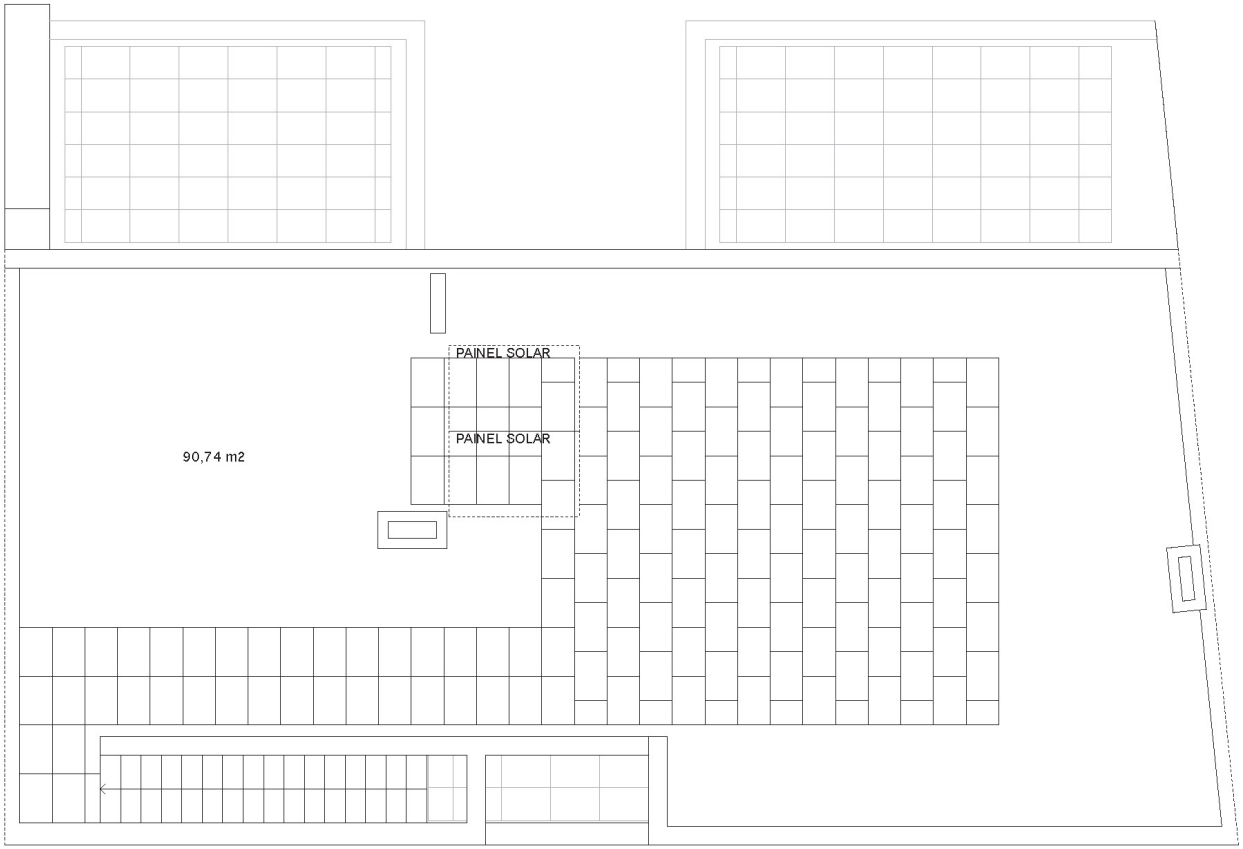

ÁREA BRUTA COBERTA* (M²) COVERED FLOOR AREA	ÁREA DE ESTACIONAMENTO E TRATAMENTO DE ROUPAS (M²) PARKING AND LAUNDRY AREA	ÁREA DE TERRAÇOS, VARANDAS E ENTRADAS (M²) TERRACES, BALCONIES AND ENTRANCE AREA	ÁREA TOTAL (M²) TOTAL AREA
179,73	33,53	30,69	243,95

* A Área Bruta Coberta corresponde à superfície total do fogo, medida pelo perímetro exterior das paredes e eixos das paredes separadoras dos fogos, não incluindo terraços e varandas. As áreas indicadas nos compartimentos são áreas úteis, medidas pelo perímetro interior das paredes e incluem as áreas dos armários. Nota: Os elementos e informações constantes deste documento são meramente indicativos podendo sofrer alterações, não constituindo, por isso, qualquer vínculo contratual.

The Covered Floor Area correspond to the total area of the unit, measuring from the outer perimeter of the walls and walls separating the axes of the unit, not including terraces and balconies. The areas indicated in the compartments are net internal areas, measured from the inside perimeter of the walls and include the areas of cabinets. Note: The information contained in this document is of indicative character, subject to change without notice and does not constitute any form of contract.

VISITE-NOS VISIT US

t. +351 219 748 274 m. +351 919 091 943
www.quintadoaqueduto.pt
info@quintadoaqueduto.pt

Rua Liberato José Pereira, n.º 5
2660-179 Santo Antão do Tojal, Loures
GPS: 38º 51' 14" N · 9º 08' 34" W

Um projeto:
A project by:

grupo inland
Criamos mais por m²

QUINTA DO AQUEDUTO

Um Património Naturalmente Seu

T3.B1

220,81 m²

PISO 0

POOL LEVEL

1	ENTRADA | ENTRANCE
2	HALL
3	SALA | LIVING ROOM
4	TERRAÇO | TERRACE
5	COZINHA | KITCHEN
6	TRATAMENTO DE ROUPA | LAUNDRY AREA
7	CIRCULAÇÃO | CIRCULATION
8	INSTALAÇÃO SANITÁRIA | WC
9	PÁTIO | TERRACE
10	ESTACIONAMENTO | PARKING

ÁREA BRUTA COBERTA* (M²) COVERED FLOOR AREA	ÁREA DE ESTACIONAMENTO E TRATAMENTO DE ROUPAS (M²) PARKING AND LAUNDRY AREA	ÁREA DE TERRAÇOS, VARANDAS E ENTRADAS (M²) TERRACES, BALCONIES AND ENTRANCE AREA	ÁREA TOTAL (M²) TOTAL AREA
163,87	27,20	29,74	220,81

* A Área Bruta Coberta corresponde à superfície total do fogo, medida pelo perímetro exterior das paredes e eixos das paredes separadoras dos fogos, não incluindo terraços e varandas. As áreas indicadas nos compartimentos são áreas úteis, medidas pelo perímetro interior das paredes e incluem as áreas dos armários. Nota: Os elementos e informações constantes deste documento são meramente indicativos podendo sofrer alterações, não constituindo, por isso, qualquer vínculo contratual.

The Covered Floor Area correspond to the total area of the unit, measuring from the outer perimeter of the walls and walls separating the axes of the unit, not including terraces and balconies. The areas indicated in the compartments are net internal areas, measured from the inside perimeter of the walls and include the areas of cabinets. Note: The information contained in this document is of indicative character, subject to change without notice and does not constitute any form of contract.

VISITE-NOS VISIT US

t. +351 219 748 274 m. +351 919 091 943
www.quintadoaqueduto.pt
info@quintadoaqueduto.pt

Rua Liberato José Pereira, n.º 5
2660-179 Santo Antão do Tojal, Loures
GPS: 38º 51' 14" N · 9º 08' 34" W

Um projeto:
A project by:

grupo inland
Criamos mais por m²

Classificação Energética Prévia: Classe A | Preliminary Energetic Rating: A Class

QUINTA DO AQUEDUTO

Um Património Naturalmente Seu

T3.B1

220,81 m²

PISO 1

1ST FLOOR

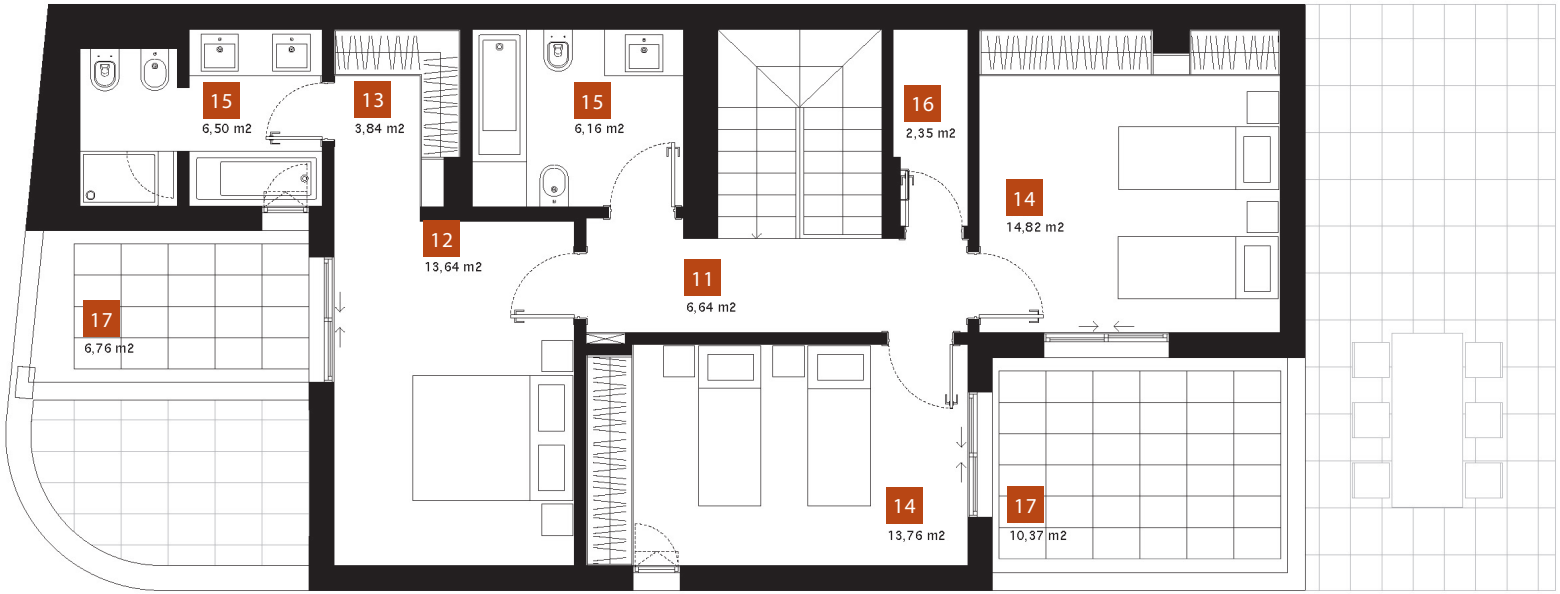

11	CIRCULAÇÃO | CIRCULATION
12	SUITE | MASTER BEDROOM
13	CLOSET
14	QUARTO | BEDROOM
15	INSTALAÇÃO SANITÁRIA | WC
16	ARRUMOS | STORAGE
17	VARANDA | BALCONY

ÁREA BRUTA COBERTA* (M²) COVERED FLOOR AREA	ÁREA DE ESTACIONAMENTO E TRATAMENTO DE ROUPAS (M²) PARKING AND LAUNDRY AREA	ÁREA DE TERRAÇOS, VARANDAS E ENTRADAS (M²) TERRACES, BALCONIES AND ENTRANCE AREA	ÁREA TOTAL (M²) TOTAL AREA
163,87	27,20	29,74	220,81

* A Área Bruta Coberta corresponde à superfície total do fogo, medida pelo perímetro exterior das paredes e eixos das paredes separadoras dos fogos, não incluindo terraços e varandas. As áreas indicadas nos compartimentos são áreas úteis, medidas pelo perímetro interior das paredes e incluem as áreas dos armários. Nota: Os elementos e informações constantes deste documento são meramente indicativos podendo sofrer alterações, não constituindo, por isso, qualquer vínculo contratual.

The Covered Floor Area correspond to the total area of the unit, measuring from the outer perimeter of the walls and walls separating the axes of the unit, not including terraces and balconies. The areas indicated in the compartments are net internal areas, measured from the inside perimeter of the walls and include the areas of cabinets. Note: The information contained in this document is of indicative character, subject to change without notice and does not constitute any form of contract.

VISITE-NOS VISIT US

t. +351 219 748 274 m. +351 919 091 943
www.quintadoaqueduto.pt
info@quintadoaqueduto.pt

Rua Liberato José Pereira, n.º 5
2660-179 Santo Antão do Tojal, Loures
GPS: 38º 51' 14" N · 9º 08' 34" W

Um projeto:
A project by:

grupo inland
Criamos mais por m²

QUINTA DO AQUEDUTO

Um Património Naturalmente Seu

T4.A1

272,95 m²

PISO 0

POOL LEVEL

1. **ENTRADA** | **ENTRANCE**
2. **HALL**
3. **SALA** | **LIVING ROOM**
4. **TERRAÇO** | **TERRACE**
5. **COZINHA** | **KITCHEN**
6. **TRATAMENTO DE ROUPA** | **LAUNDRY AREA**
7. **CIRCULAÇÃO** | **CIRCULATION**
8. **INSTALAÇÃO SANITÁRIA** | **WC**
9. **ESTACIONAMENTO** | **PARKING**

ÁREA BRUTA COBERTA* (M²) COVERED FLOOR AREA	ÁREA DE ESTACIONAMENTO E TRATAMENTO DE ROUPAS (M²) PARKING AND LAUNDRY AREA	ÁREA DE TERRAÇOS, VARANDAS E ENTRADAS (M²) TERRACES, BALCONIES AND ENTRANCE AREA	ÁREA TOTAL (M²) TOTAL AREA
203,92	39,92	29,11	272,95

* A Área Bruta Coberta corresponde à superfície total do fogo, medida pelo perímetro exterior das paredes e eixos das paredes separadoras dos fogos, não incluindo terraços e varandas. As áreas indicadas nos compartimentos são áreas úteis, medidas pelo perímetro interior das paredes e incluem as áreas dos armários. Nota: Os elementos e informações constantes deste documento são meramente indicativos podendo sofrer alterações, não constituindo, por isso, qualquer vínculo contratual.

The Covered Floor Area correspond to the total area of the unit, measuring from the outer perimeter of the walls and walls separating the axes of the unit, not including terraces and balconies. The areas indicated in the compartments are net internal areas, measured from the inside perimeter of the walls and include the areas of cabinets. Note: The information contained in this document is of indicative character, subject to change without notice and does not constitute any form of contract.

VISITE-NOS VISIT US

t. +351 219 748 274 m. +351 919 091 943
www.quintadoaqueduto.pt
info@quintadoaqueduto.pt

Rua Liberato José Pereira, n.º 5
2660-179 Santo Antão do Tojal, Loures
GPS: 38º 51' 14" N · 9º 08' 34" W

Um projeto:
A project by:

grupo inland
Criamos mais por m²

QUINTA DO AQUEDUTO

Um Património Naturalmente Seu

T4.A1

272,95 m²

PISO 1

1ST FLOOR

10	CIRCULAÇÃO | CIRCULATION
11	SUITE | MASTER BEDROOM
12	CLOSET
13	QUARTO | BEDROOM
14	INSTALAÇÃO SANITÁRIA | WC
15	ARRUMOS | STORAGE
16	VARANDA | BALCONY

ÁREA BRUTA COBERTA* (M²) COVERED FLOOR AREA	ÁREA DE ESTACIONAMENTO E TRATAMENTO DE ROUPAS (M²) PARKING AND LAUNDRY AREA	ÁREA DE TERRAÇOS, VARANDAS E ENTRADAS (M²) TERRACES, BALCONIES AND ENTRANCE AREA	ÁREA TOTAL (M²) TOTAL AREA
203,92	39,92	29,11	272,95

* A Área Bruta Coberta corresponde à superfície total do fogo, medida pelo perímetro exterior das paredes e eixos das paredes separadoras dos fogos, não incluindo terraços e varandas. As áreas indicadas nos compartimentos são áreas úteis, medidas pelo perímetro interior das paredes e incluem as áreas dos armários. Nota: Os elementos e informações constantes deste documento são meramente indicativos podendo sofrer alterações, não constituindo, por isso, qualquer vínculo contratual.

The Covered Floor Area correspond to the total area of the unit, measuring from the outer perimeter of the walls and walls separating the axes of the unit, not including terraces and balconies. The areas indicated in the compartments are net internal areas, measured from the inside perimeter of the walls and include the areas of cabinets. Note: The information contained in this document is of indicative character, subject to change without notice and does not constitute any form of contract.

VISITE-NOS VISIT US

t. +351 219 748 274 m. +351 919 091 943
www.quintadoaqueduto.pt
info@quintadoaqueduto.pt

Rua Liberato José Pereira, n.º 5
2660-179 Santo Antão do Tojal, Loures
GPS: 38º 51' 14" N · 9º 08' 34" W

Um projeto:
A project by:

grupo inland
Criamos mais por m²

QUINTA DO AQUEDUTO

Um Património Naturalmente Seu

T4.A1

272,95 m²

COBERTURA

ROOF TERRACE

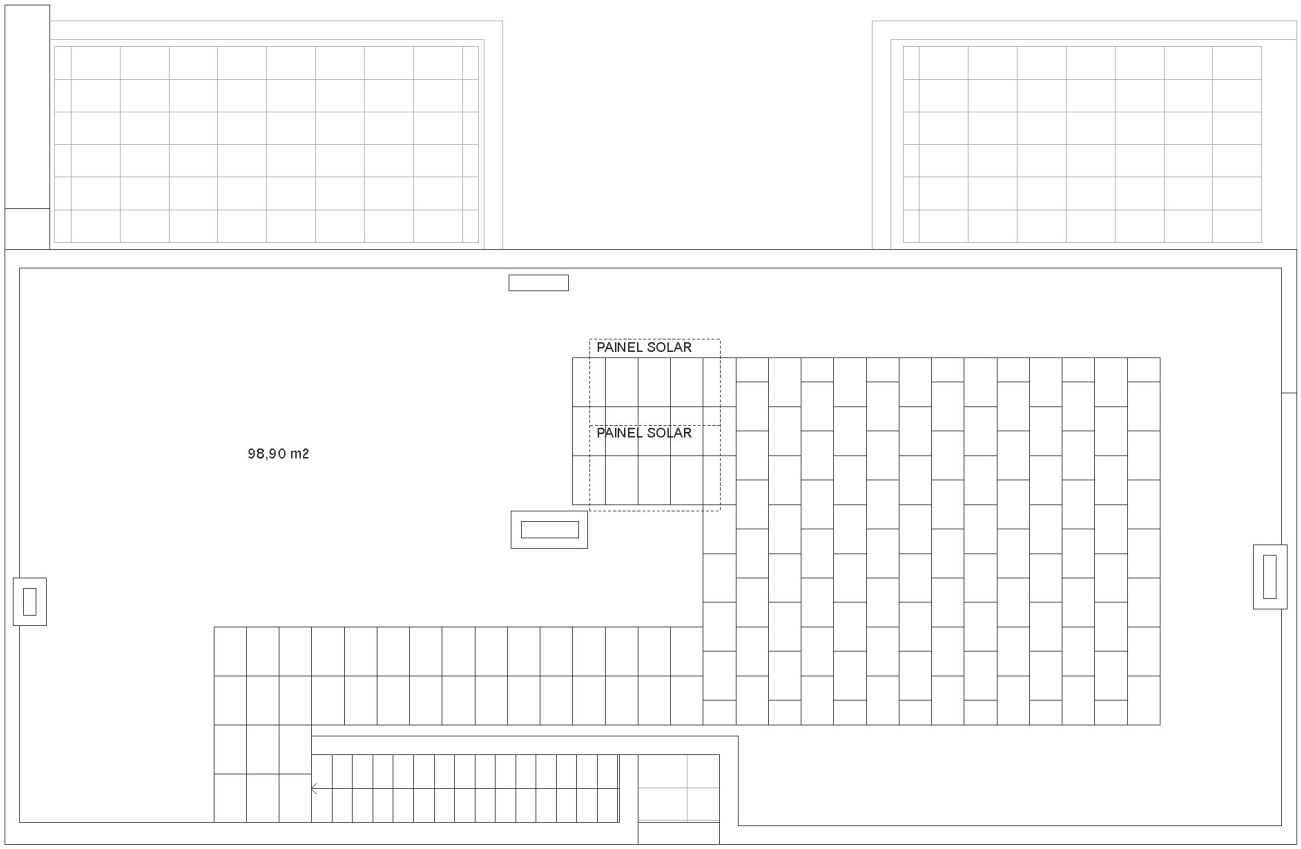

ÁREA BRUTA COBERTA* (M²) COVERED FLOOR AREA	ÁREA DE ESTACIONAMENTO E TRATAMENTO DE ROUPAS (M²) PARKING AND LAUNDRY AREA	ÁREA DE TERRAÇOS, VARANDAS E ENTRADAS (M²) TERRACES, BALCONIES AND ENTRANCE AREA	ÁREA TOTAL (M²) TOTAL AREA
203,92	39,92	29,11	272,95

* A Área Bruta Coberta corresponde à superfície total do fogo, medida pelo perímetro exterior das paredes e eixos das paredes separadoras dos fogos, não incluindo terraços e varandas. As áreas indicadas nos compartimentos são áreas úteis, medidas pelo perímetro interior das paredes e incluem as áreas dos armários. Nota: Os elementos e informações constantes deste documento são meramente indicativos podendo sofrer alterações, não constituindo, por isso, qualquer vínculo contratual.

The Covered Floor Area correspond to the total area of the unit, measuring from the outer perimeter of the walls and walls separating the axes of the unit, not including terraces and balconies. The areas indicated in the compartments are net internal areas, measured from the inside perimeter of the walls and include the areas of cabinets. Note: The information contained in this document is of indicative character, subject to change without notice and does not constitute any form of contract.

VISITE-NOS VISIT US

t. +351 219 748 274 m. +351 919 091 943
www.quintadoaqueduto.pt
info@quintadoaqueduto.pt

Rua Liberato José Pereira, n.º 5
2660-179 Santo Antão do Tojal, Loures
GPS: 38º 51' 14" N · 9º 08' 34" W

Um projeto:
A project by:

grupo inland
Criamos mais por m²

QUINTA DO AQUEDUTO
Um Património Naturalmente Seu

T4.A4

296,94 m²

PISO 0
POOL LEVEL

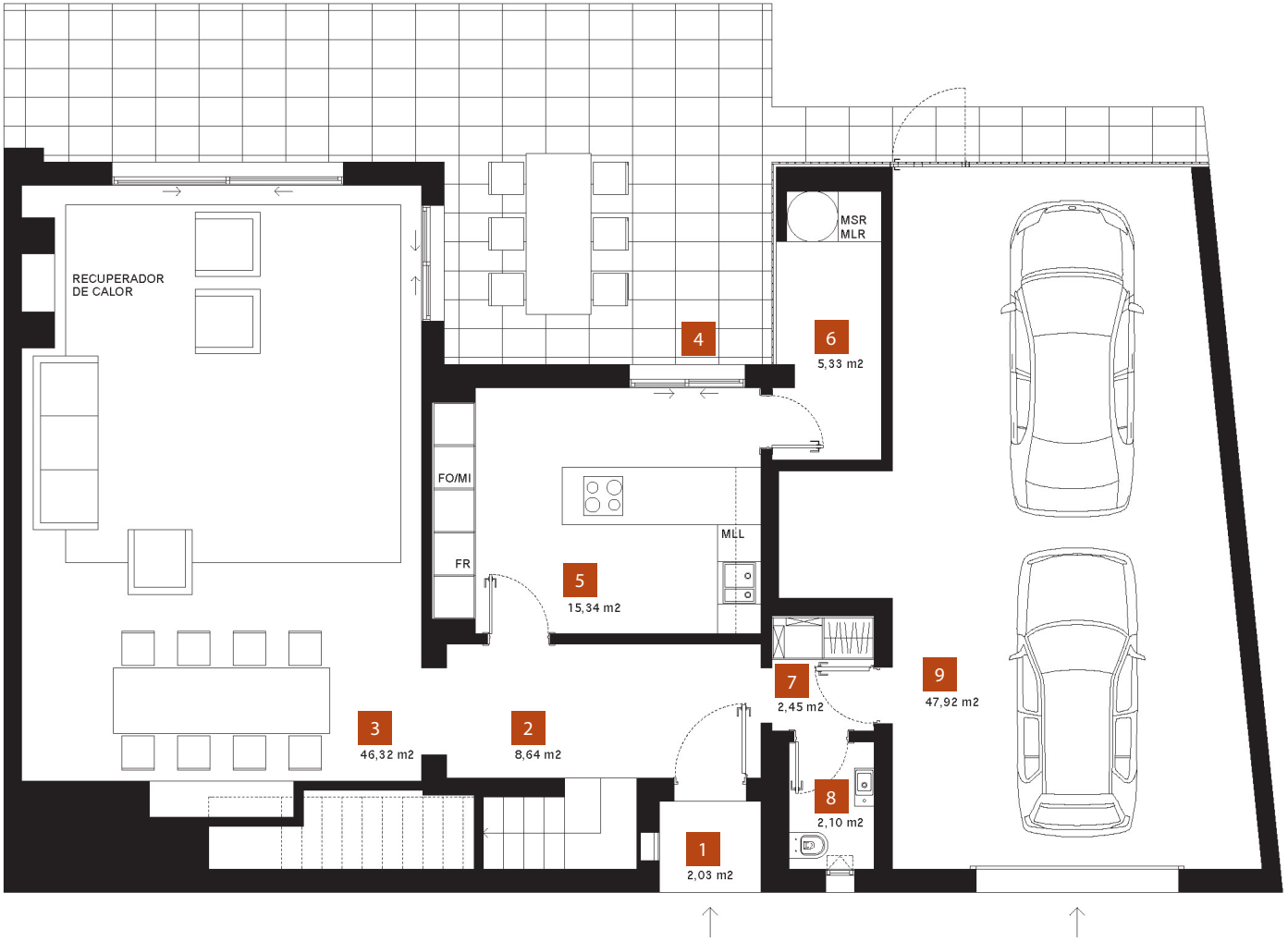

1 ENTRADA | ENTRANCE
2 HALL
3 SALA | LIVING ROOM
4 TERRAÇO | TERRACE
5 COZINHA | KITCHEN
6 TRATAMENTO DE ROUPA | LAUNDRY AREA
7 CIRCULAÇÃO | CIRCULATION
8 INSTALAÇÃO SANITÁRIA | WC
9 ESTACIONAMENTO | PARKING

ÁREA BRUTA COBERTA* (M²) COVERED FLOOR AREA	ÁREA DE ESTACIONAMENTO E TRATAMENTO DE ROUPAS (M²) PARKING AND LAUNDRY AREA	ÁREA DE TERRAÇOS, VARANDAS E ENTRADAS (M²) TERRACES, BALCONIES AND ENTRANCE AREA	ÁREA TOTAL (M²) TOTAL AREA
204,83	53,25	38,86	296,94

* A Área Bruta Coberta corresponde à superfície total do fogo, medida pelo perímetro exterior das paredes e eixos das paredes separadoras dos fogos, não incluindo terraços e varandas. As áreas indicadas nos compartimentos são áreas úteis, medidas pelo perímetro interior das paredes e incluem as áreas dos armários. Nota: Os elementos e informações constantes deste documento são meramente indicativos podendo sofrer alterações, não constituindo, por isso, qualquer vínculo contratual.

The Covered Floor Area correspond to the total area of the unit, measuring from the outer perimeter of the walls and walls separating the axes of the unit, not including terraces and balconies. The areas indicated in the compartments are net internal areas, measured from the inside perimeter of the walls and include the areas of cabinets. Note: The information contained in this document is of indicative character, subject to change without notice and does not constitute any form of contract.

VISITE-NOS VISIT US

t. +351 219 748 274 m. +351 919 091 943
www.quintadoaqueduto.pt
info@quintadoaqueduto.pt

Rua Liberato José Pereira, n.º 5
2660-179 Santo Antão do Tojal, Loures
GPS: 38º 51' 14" N · 9º 08' 34" W

Um projeto:
A project by:
grupo inland
Criamos mais por m²

Classificação Energética Prévia: Classe A | Preliminary Energetic Rating: A Class

QUINTA DO AQUEDUTO

Um Património Naturalmente Seu

T4.A4

296,94 m²

PISO 1

1ST FLOOR

10	CIRCULAÇÃO | CIRCULATION
11	SUITE | MASTER BEDROOM
12	CLOSET
13	QUARTO | BEDROOM
14	INSTALAÇÃO SANITÁRIA | WC
15	ARRUMOS | STORAGE
16	PÁTIO | TERRACE
17	VARANDA | BALCONY

ÁREA BRUTA COBERTA* (M²) COVERED FLOOR AREA	ÁREA DE ESTACIONAMENTO E TRATAMENTO DE ROUPAS (M²) PARKING AND LAUNDRY AREA	ÁREA DE TERRAÇOS, VARANDAS E ENTRADAS (M²) TERRACES, BALCONIES AND ENTRANCE AREA	ÁREA TOTAL (M²) TOTAL AREA
204,83	53,25	38,86	296,94

* A Área Bruta Coberta corresponde à superfície total do fogo, medida pelo perímetro exterior das paredes e eixos das paredes separadoras dos fogos, não incluindo terraços e varandas. As áreas indicadas nos compartimentos são áreas úteis, medidas pelo perímetro interior das paredes e incluem as áreas dos armários. Nota: Os elementos e informações constantes deste documento são meramente indicativos podendo sofrer alterações, não constituindo, por isso, qualquer vínculo contratual.

The Covered Floor Area correspond to the total area of the unit, measuring from the outer perimeter of the walls and walls separating the axes of the unit, not including terraces and balconies. The areas indicated in the compartments are net internal areas, measured from the inside perimeter of the walls and include the areas of cabinets. Note: The information contained in this document is of indicative character, subject to change without notice and does not constitute any form of contract.

VISITE-NOS VISIT US

t. +351 219 748 274 m. +351 919 091 943
www.quintadoaqueduto.pt
info@quintadoaqueduto.pt

Rua Liberato José Pereira, n.º 5
2660-179 Santo Antão do Tojal, Loures
GPS: 38º 51' 14" N · 9º 08' 34" W

Um projeto:
A project by:

grupo inland
Criamos mais por m²

QUINTA DO AQUEDUTO
Um Património Naturalmente Seu

T4.A4

296,94 m²
COBERTURA
ROOF TERRACE

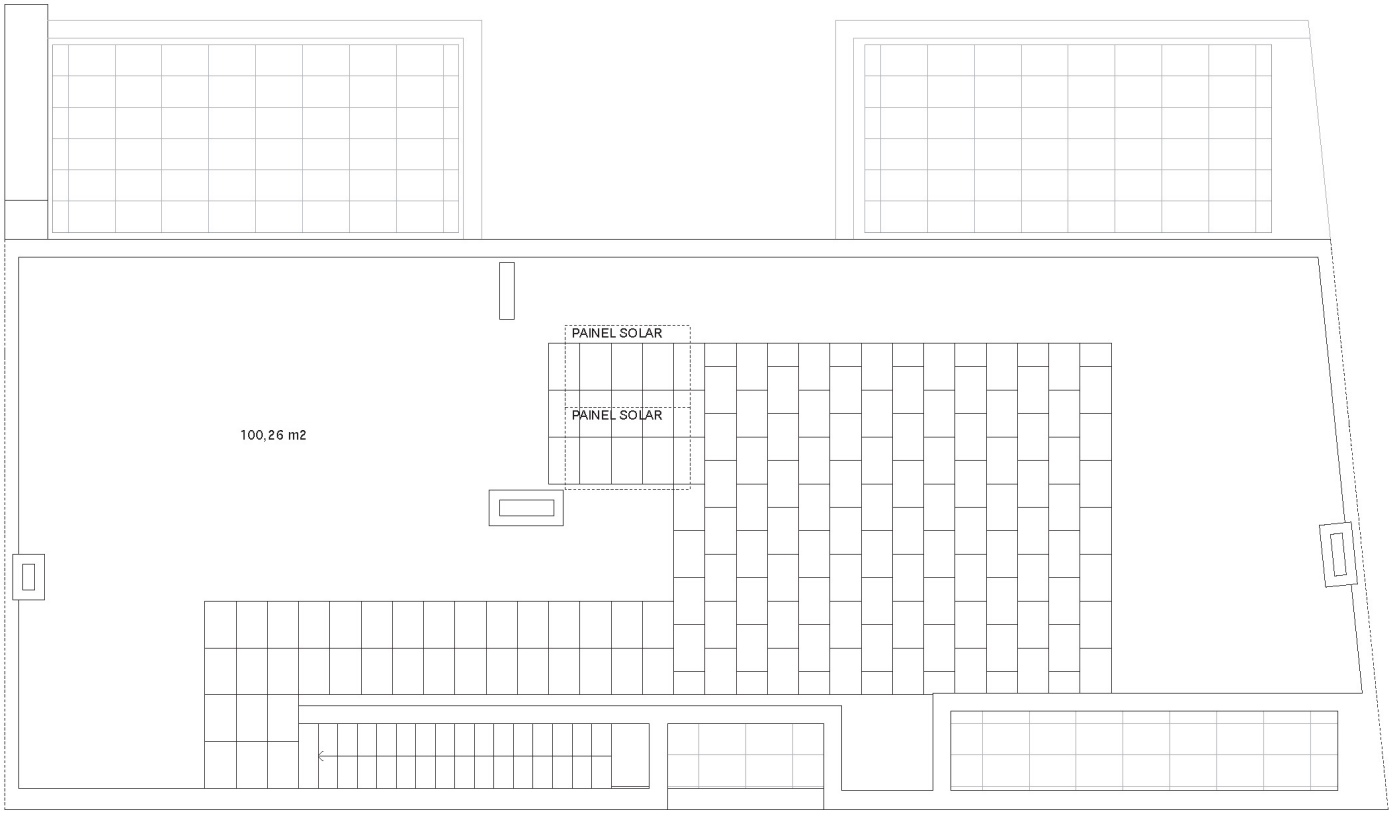

ÁREA BRUTA COBERTA* (M²) COVERED FLOOR AREA	ÁREA DE ESTACIONAMENTO E TRATAMENTO DE ROUPAS (M²) PARKING AND LAUNDRY AREA	ÁREA DE TERRAÇOS, VARANDAS E ENTRADAS (M²) TERRACES, BALCONIES AND ENTRANCE AREA	ÁREA TOTAL (M²) TOTAL AREA
204,83	53,25	38,86	296,94

* A Área Bruta Coberta corresponde à superfície total do fogo, medida pelo perímetro exterior das paredes e eixos das paredes separadoras dos fogos, não incluindo terraços e varandas. As áreas indicadas nos compartimentos são áreas úteis, medidas pelo perímetro interior das paredes e incluem as áreas dos armários. Nota: Os elementos e informações constantes deste documento são meramente indicativos podendo sofrer alterações, não constituindo, por isso, qualquer vínculo contratual.

The Covered Floor Area correspond to the total area of the unit, measuring from the outer perimeter of the walls and walls separating the axes of the unit, not including terraces and balconies. The areas indicated in the compartments are net internal areas, measured from the inside perimeter of the walls and include the areas of cabinets. Note: The information contained in this document is of indicative character, subject to change without notice and does not constitute any form of contract.

VISITE-NOS VISIT US

t. +351 219 748 274 m. +351 919 091 943
www.quintadoaqueduto.pt
info@quintadoaqueduto.pt

Rua Liberato José Pereira, n.º 5
2660-179 Santo Antão do Tojal, Loures
GPS: 38º 51' 14" N · 9º 08' 34" W

Um projeto:
A project by:
grupo inland
Criamos mais por m²

QUINTA DO AQUEDUTO
Um Património Naturalmente Seu

MAPA DE ACABAMENTOS

MORADIAS

HALL E CIRCULAÇÕES

Pavimentos
Pavimento flutuante estratificado: "Wenge" da GLOBALDIS (grupo Vicaima), "Carvalho Estrasburgo" e "Carvalho Rift" da JULAR - (KRONOSWISS).

Rodapés
Rodapé em MDF lacado na cor branca.

Paredes Hall
Estuque projetado, pintado a tinta plástica na cor branca.

Paredes Circulações
Estuque projetado, pintado a tinta plástica na cor branca.

Tetos
Tetos em gesso cartonado, pintado a tinta plástica na cor branca.

Portas de Entrada / Acesso a Garagem
Porta de segurança marca "Trancar", constituída por estrutura interior de aço, acabamento exterior em pintura esmalte na cor branca, com puxador em aço escovado.

SALAS

Pavimentos
Pavimento flutuante estratificado: "Wenge" da GLOBALDIS (grupo Vicaima), "Carvalho Estrasburgo" e "Carvalho Rift" da JULAR - (KRONOSWISS).

Rodapés
Rodapé em MDF lacado na cor branca.

Paredes
Estuque projetado, pintado a tinta plástica na cor branca.

Tetos
Estuque projetado, pintado a tinta plástica na cor branca.

Recuperador de calor
Recuperador de calor por convecção natural, com dimensões de 770x530x415mm, Modelo Chami Plus H-69S.

QUARTOS

Pavimentos
Pavimento flutuante estratificado: "Wenge" da GLOBALDIS (grupo Vicaima), "Carvalho Estrasburgo" e "Carvalho Rift" da JULAR - (KRONOSWISS).

Rodapés
Rodapé em MDF lacado na cor branca.

Paredes
Estuque projetado, pintado a tinta plástica na cor branca.

Tetos
Estuque projetado, pintado a tinta plástica na cor branca.

Porta
Porta tipo placarol, folheada a MDF hidrófugo, com pintura a tinta esmalte na cor branca, com fechadura, dobradiças, puxadores e ferragens em inox.

Roupeiros
Roupeiro em melamina 16mm, porta em MDF, gavetas (com amortecedor) e prateleiras. Lacagem na cor branca e ferragens com puxador.

CLOSETS

Pavimentos
Pavimento flutuante estratificado: "Wenge" da GLOBALDIS (grupo Vicaima), "Carvalho Estrasburgo" e "Carvalho Rift" da JULAR - (KRONOSWISS).

Rodapés
Rodapé em MDF lacado na cor branca.

Paredes
Estuque projetado, pintado a tinta plástica na cor branca.

Tetos
Tetos em gesso cartonado, pintado a tinta plástica na cor branca.

Roupeiros
Roupeiro em melamina 16mm, porta em MDF, gavetas (com amortecedor) e prateleiras. Lacagem na cor branca e ferragens com puxador.

ARRUMOS

Pavimentos
Pavimento flutuante estratificado: "Wenge" da GLOBALDIS (grupo Vicaima), "Carvalho Estrasburgo" e "Carvalho Rift" da JULAR - (KRONOSWISS).

Paredes
Estuque projetado, pintado a tinta plástica na cor branca.

Rodapés
Rodapé em MDF, lacado na cor branca.

Tetos
Estuque projetado, pintado a tinta plástica na cor branca.

Porta
Porta tipo placarol, folheada a MDF hidrófugo, com pintura a tinta esmalte na cor branca, com fechadura, dobradiças, puxadores e ferragens em inox.

INSTALAÇÕES SANITÁRIAS

Pavimentos
Mosaico porcelânico, dimensões: 0,60x0,60m, Tipo:"LOVE". Modelo City, com as referências: "Tortora Bronze", "Grey Boston" e "White".

Paredes
Mosaico porcelânico, dimensões: 0,60x0,60m, Tipo:"LOVE". Modelo City, com as referências: "Tortora Bronze", "Grey Boston" e "White".
Pintura a tinta plástica anti fungos de cor branca sobre estuque projetado.

Tetos
Teto falso em gesso cartonado e estuque projetado, pintado a tinta plástica anti fungos na cor branca.

Bancadas
Móvel suspenso com um gavetão, cor branca com lavatório cerâmico de pousar.

Torneiras
Torneiras / Misturadoras, do tipo New Astro Cromo, Perfeita.

Sanitários
Sanita compacta, Sanitana série Kapa na cor branca.

Nota: Os elementos e informações constantes deste documento são meramente indicativos podendo sofrer alterações, não constituindo, por isso, qualquer vínculo contratual.

VISITE-NOS

t. +351 219 748 274 m. +351 919 091 943
www.quintadoaqueduto.pt
info@quintadoaqueduto.pt

Rua Liberato José Pereira, n.º 5
2660-179 Santo Antão do Tojal, Loures
GPS: 38º 51' 14" N · 9º 08' 34" W

Um projeto: grupo inland
Criamos mais por m²

Classificação Energética Prévia: Classe A

QUINTA DO AQUEDUTO
Um Património Naturalmente Seu

MAPA DE ACABAMENTOS

MORADIAS

Lavatórios
Lavatórios Elbow de pousar na cor branca.

Banheiras / Base de Duche
Banheira em acrílico, Modelo MNC.
Base de duche, Modelo MNC.
Resguardo das bases de duche em vidro temperado.

Porta
Porta tipo placarol, folheada a MDF hidrófugo, com pintura a tinta esmalte na cor branca, com fechadura, dobradiças, puxadores e ferragens em inox.

COZINHAS

Pavimentos
Mosaico porcelânico, dimensões: 0,60x0,60m, do tipo: "LOVE" modelo City, referência: "Grey Boston".

Paredes
Entre móveis – Mosaico porcelânico, dimensões: 0,35x0,70m, do tipo: "LOVE" série Light Branco.
Pintura a tinta plástica anti fungos de cor branca sobre estuque projetado.

Tetos
Teto falso em gesso cartonado e estuque projetado, pintado a tinta plástica anti fungos na cor branca.

Bancadas
Tampos em pedra granito negro Angola.

Torneiras
Misturadoras monocomando Tipo New-Astro – Perfeita.

Lava-Louças
Cubas em aço inox, da marca BASIC da Barros e Moreira.

Móveis
Módulos superiores e inferiores em melamina de 16mm, frentes em termolaminado Branco brilho, orla Vision, gavetas Blum Tandembox, rodapé em PVC forrado em alumínio, fornecedor BELCHANS.

Equipamentos
Equipamento da marca Ariston-Hotpoint:
– Placa
– Forno
– Exaustor / Campânula de ilha IKB9X/HÁ
– Máquina de lavar louça
– Máquina de lavar/secar roupa
– Frigorifico (combinado)

TRATAMENTO ROUPA

Pavimentos
Betão afagado, com incorporação de aditivo endurecedor de superfície à base de agregados de quartzo.

Paredes
Pintura a tinta plástica anti fungos na cor branca sobre reboco liso.

Tetos
Pintura a tinta plástica anti fungos na cor branca sobre reboco liso.

TERRAÇOS, VARANDAS E COBERTURA

Pavimento em godo e área lúdica em lajetas de betão pré-fabricadas, com dimensões: 60x40x5cm com acabamento liso.

GARAGENS

Pavimentos
Betão afagado.

Paredes
Pintura a tinta plástica sobre reboco liso.

Tetos
Pintura a tinta plástica sobre reboco liso.

Portão
Portão seccionado da Marca HF - painel Sandwich constituído em chapa de aço termo-lacada com motorização modelo SOMMER 800S.

PISCINAS

Piscina tipo Fapicentro pré-fabricada, monobloco em fibra de vidro na cor branca com dimensões exteriores de 2,70mx4,50mx1,10m, bordadura em compósitos inertes, boleada e bujardada na cor branca. Eletrobombas Astral Victoria Plus.

JARDIM

Vedação "Separação Lotes" em murete alvenaria e gradeamento em ripado de madeira.
Execução de Sementeira de relva por processo manual.
Fornecimento e plantação de arbustos (em sebe).
Sistema de rega automática.
Zona revestida em lajetas de betão pré-fabricadas, com dimensões: 60x40x5cm com acabamento liso.

VÃOS EXTERIORES

Alçados principais com revestimento cerâmico "granito cinza", LOVE, referência Quinta do Aqueduto até aos 2,00m de altura, continuado a composto do tipo "capoto" barrado e pintado na cor branco.
Vãos exteriores em caixilharia de alumínio, com corte térmico, termo-lacado, na cor cinza escuro, incluindo guarnecimento com vidro duplo, 6+6+6mm em vácuo.
Estores exteriores, motorizados, de lâminas horizontais, na cor cinza escuro, com comando eletromecânico.

EQUIPAMENTOS E INSTALAÇÕES

Sistema comunicações através de Solução PT Casa Imobiliário *Triple Play* suportado por rede de fibra ótica "FTTH" permitindo elevada largura de banda nos serviços de:
– HDTV – Televisão alta definição
– Televisão interativa
– Internet
– Voz
– VOIP – Voz sobre rede IP
Tomadas de comunicações (Internet e voz) nas salas, quartos, cozinha e hall.

Solar térmico
Sistema Centralizado de Produção de Água Quente por sistema de painéis solares em circuito fechado, apoiado por esquentador automático, com as seguintes características:
– Kit Solar HEWALEX 1 KS 200 L - 2S - V - CP KS
– Kit Solar HEWALEX 2 KS 300L - 2S - V - CP KS
– 2 Colector solar KS TP Suportes e encaixes
– Grupo Hidráulico c/Wilo ST 15/6 ECO
– Controlador solar Troia TDC 3

Ar condicionado
"Gree", sistema "inverter" com função de arrefecimento e aquecimento. Instalação completa na sala e pré instalação para zona de quartos.

Nota: Os elementos e informações constantes deste documento são meramente indicativos podendo sofrer alterações, não constituindo, por isso, qualquer vínculo contratual.

VISITE-NOS
t. +351 219 748 274 m. +351 919 091 943
www.quintadoaqueduto.pt
info@quintadoaqueduto.pt
Rua Liberato José Pereira, n.º 5
2660-179 Santo Antão do Tojal, Loures
GPS: 38º 51' 14" N · 9º 08' 34" W

Um projeto: grupo inland
Criamos mais por m²